

Implantation

Port des yachts de Liège
 extension de la capitainerie.

20.09.2004
 Ech: 1/250

Bureau d'Architecture Nadine E. BUOL buol.nadine@skynet.be
 rue de Paris 22 4020 LIEGE 04/222.04.36 fax 04/221.31.84

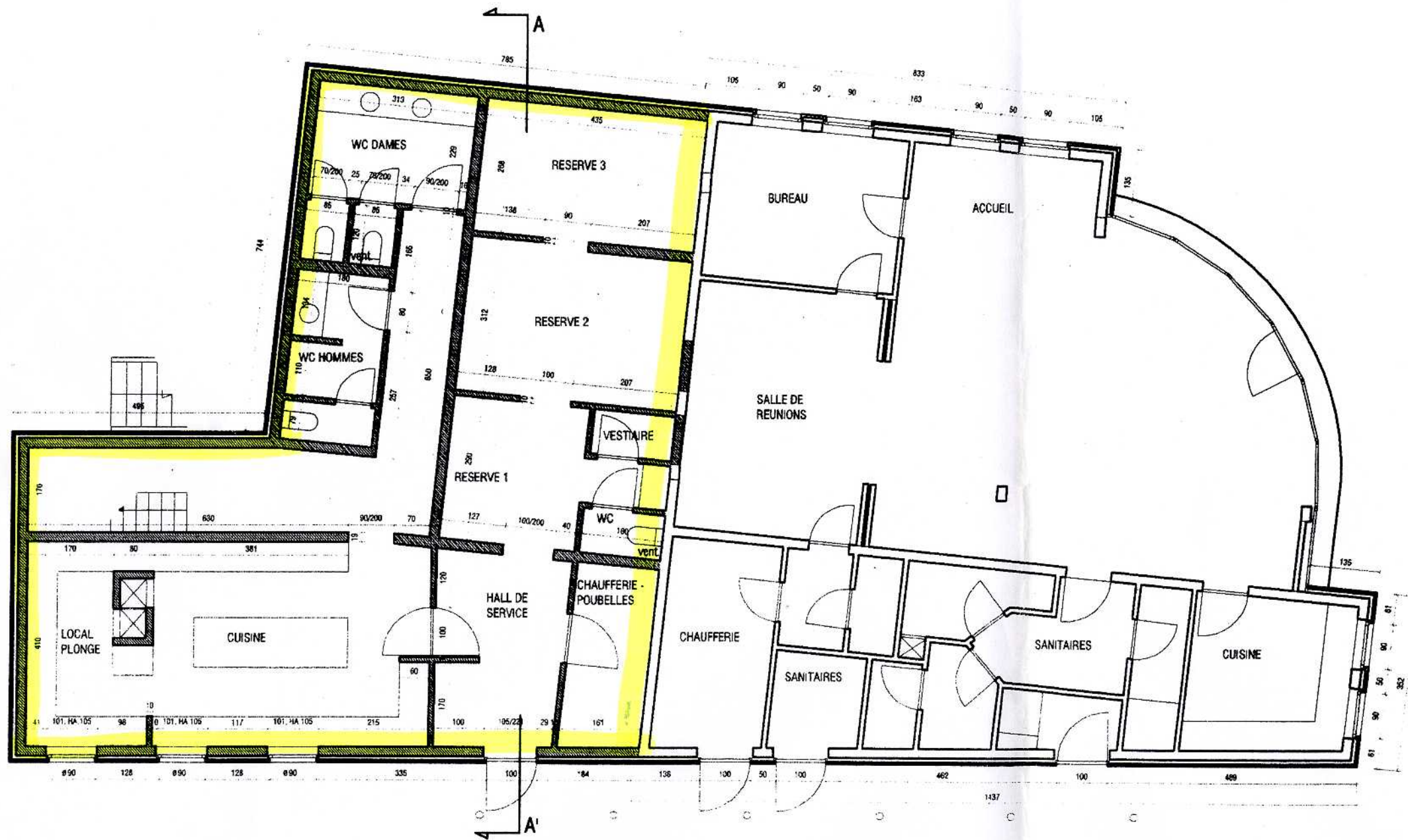

PLAN REZ

Province: LIEGE	EXTENSION DE LA CAPITAINERIE DU PORT DES YACHTS		
Commune: LIEGE	Signatures		
Situation: Port des Yachts Bd Frère Orban 4000Liège	Architecte Responsable Nadine E. Buoi		
Cadastre: 5 Division Section B			
Rendeur: Port Autonome de Liège Quai de Maestricht 14 B-4000 Liège	Dossier composé de cinq feuilles numérotées de 1 à 5		
	Bureau d'architecture Nadine E. Buoi Rue de Paris n°22, 4020 Liège Tél: 04/222.04.36 Fax: 04/221.31.84		
	Date: 29 janvier 2003 Réf: 030129 /Capita-nene		
Demande de permis d'urbanisme Echelle: 1/100 Plan n°2/5: PLAN REZ			
			

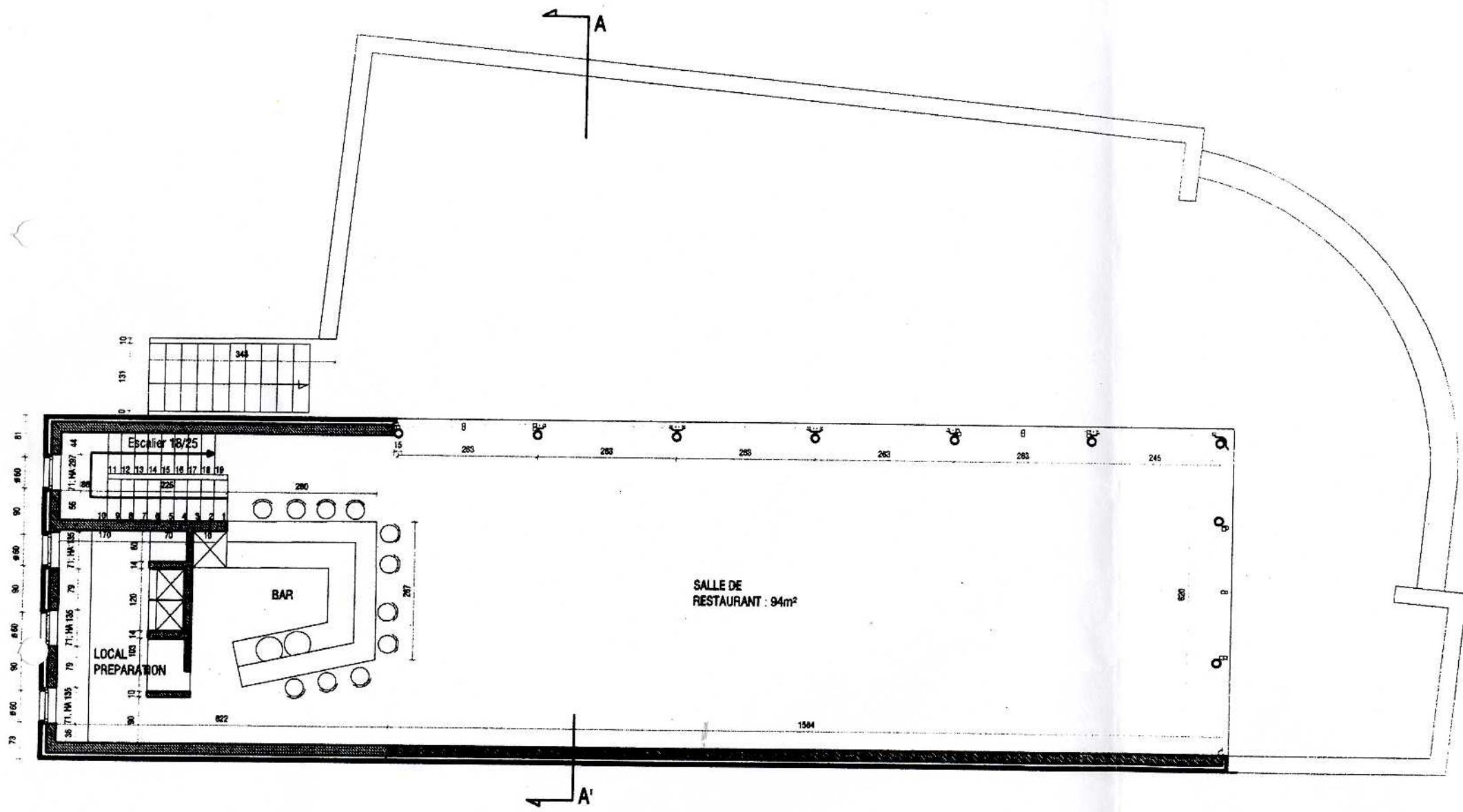

PLAN REZ +1

Province: LIEGE		EXTENSION DE LA CAPITAINErie DU PORT DES YACHTS
Commune: LIEGE		
Situation: Port des Yachts Bd Frère Orban 4000Liège		Signatures
Cadastre: 5 Division Section B		
Rendeur: Port Autonome de Liège Quai de Maëstricht 14 B-4000 Liège		Architecte Responsable Nadine E. Buoi
Dossier composé de cinq feuilles numérotées de 1 à 5		
	Bureau d'architecture Nadine E. Buoi Rue de Paris n°22, 4020 Liège Tél: 04/222.04.36 Fax: 04/221.31.84	
	Date: 29 janvier 2003 Réf: 030129 /Capitaine	
Demande de permis d'urbanisme Echelle: 1/100 Plan n°3/5: PLAN REZ +1		